資料１

上尾都市計画下水道の変更（上尾市決定）

令和６年１０月１１日（金）

第５５回　上尾市都市計画審議会

計画書

上尾都市計画下水道の変更（上尾市決定）

上尾都市計画下水道「２.排水区域」を次のように変更する。

２．排水区域

「排水区域は総括図表示のとおり」

（備考）　汚水面積　約 2,686 ha

雨水面積　約 2,065 ha

理　由

本市の公共下水道事業は、昭和 46 年度に都市計画を定め、現在まで数次にわたる事業区域の拡大をし、地域住民の生活環境の改善と河川等の公共用水域の水質保全等に寄与してきた。

今回の排水区域の変更のうち、汚水計画については、区域外流入による区域の追加及び令和 4 年 9 月 20 日に告示された都市計画用途地域の変更に伴い「上尾市公共下水道全体計画区域の見直し」を行ったところであり、この区域の見直しに伴う排水区域の変更を行うものである。

また、雨水計画については、近年増加傾向にある集中豪雨による都市型水害への対策強化として、その被害が著しい地区 17.7ha について都市計画決定するものである。

新旧対照（排水区域）

上尾都市計画下水道の変更（上尾市決定）

（新　旧　対　照）

２．排水区域

「排水区域は総括図表示のとおり」

（　）変更前

（備考）

		（約 2,684 ha）
汚水面積	約 2,686 ha	
		（約 2,047 ha）
雨水面積	約 2,065 ha	

新旧対照表（汚水排水区域）

新旧対照表（参考）

新

1．下水道の名称

名　称	備　考
上尾公共下水道	

2. 排水区域

名　称	面　積	備　考		
上尾公共下水道	汚水 約 2,686ha	合流		
		鴨川第2処理分区	約	20.4 ha
		鴨川第3処理分区	約	27.8 ha
		鴨川第5処理分区	約	93.3 ha
		分流汚水		
		鴨川第1処理分区	約	264.6 ha
		鴨川第2処理分区	約	49.7 ha
		鴨川第3処理分区	約	13.8 ha
		鴨川第4処理分区	約	11.4 ha
		鴨川第5処理分区	約	388.2 ha
		鴨川第6処理分区	約	566.4 ha
		鴨川第9処理分区	約	0 ha
		鴨川第10処理分区	約	21 ha
		鴨川第11処理分区	約	91.5 ha
		芝川第1処理分区	約	373.1 ha
		芝川第2-1処理分区	約	12.5 ha
		芝川第2-2処理分区	約	28.5 ha
		芝川第2-3処理分区	約	66.5 ha
		芝川第3-1処理分区	約	208 ha
		芝川第3-2処理分区	約	13.2 ha
		芝川第3-3処理分区	約	10.6 ha
		芝川第4処理分区	約	208.4 ha
		芝川第6処理分区	約	1.9 ha
		荒川第1処理分区	約	215.3 ha

汚水
約2,686ha

約2ha増

旧

1．下水道の名称

名　称	備　考
上尾公共下水道	

2. 排水区域

名　称	面　積	備　考		
上尾公共下水道	汚水 約 2,684ha	合流		
		鴨川第2処理分区	約	20.4 ha
		鴨川第3処理分区	約	27.8 ha
		鴨川第5処理分区	約	93.3 ha
		分流汚水		
		鴨川第1処理分区	約	264.6 ha
		鴨川第2処理分区	約	49.7 ha
		鴨川第3処理分区	約	13.8 ha
		鴨川第4処理分区	約	11.4 ha
		鴨川第5処理分区	約	388.2 ha
		鴨川第6処理分区	約	562.2 ha
		鴨川第9処理分区	約	0 ha
		鴨川第10処理分区	約	18.5 ha
		鴨川第11処理分区	約	97.5 ha
		芝川第1処理分区	約	373.1 ha
		芝川第2-1処理分区	約	12.5 ha
		芝川第2-2処理分区	約	28.5 ha
		芝川第2-3処理分区	約	66.4 ha
		芝川第3-1処理分区	約	207.5 ha
		芝川第3-2処理分区	約	13.2 ha
		芝川第3-3処理分区	約	10.6 ha
		芝川第4処理分区	約	208.4 ha
		芝川第6処理分区	約	1.9 ha
		荒川第1処理分区	約	214.5 ha

汚水
約2,684ha

総括図（汚水）

第 1 号議案　上尾都市計画下水道の変更について（上尾市決定）　総括図（汚水）

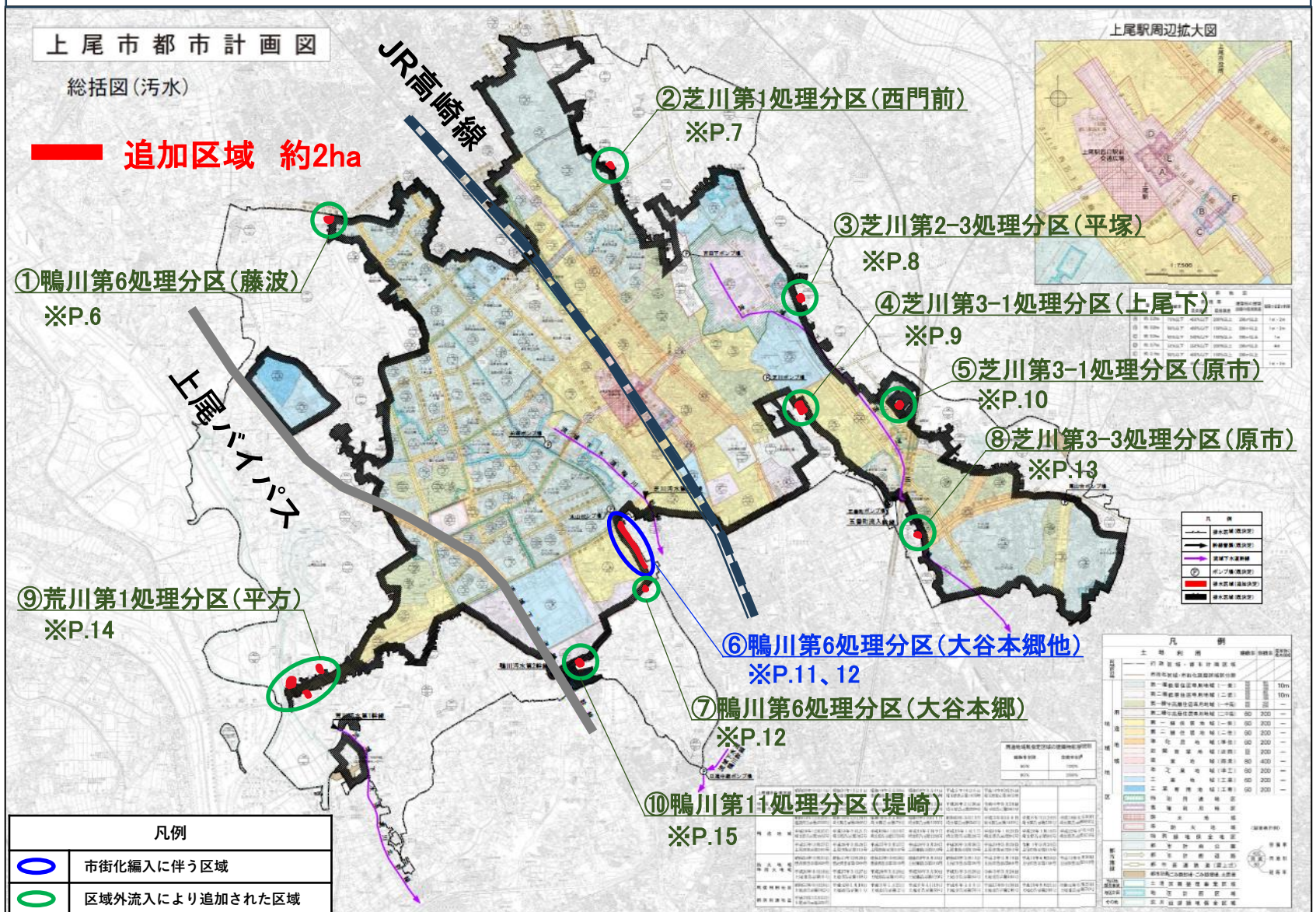

※議案書ページ番号

計画図（汚水）【主要な箇所1】

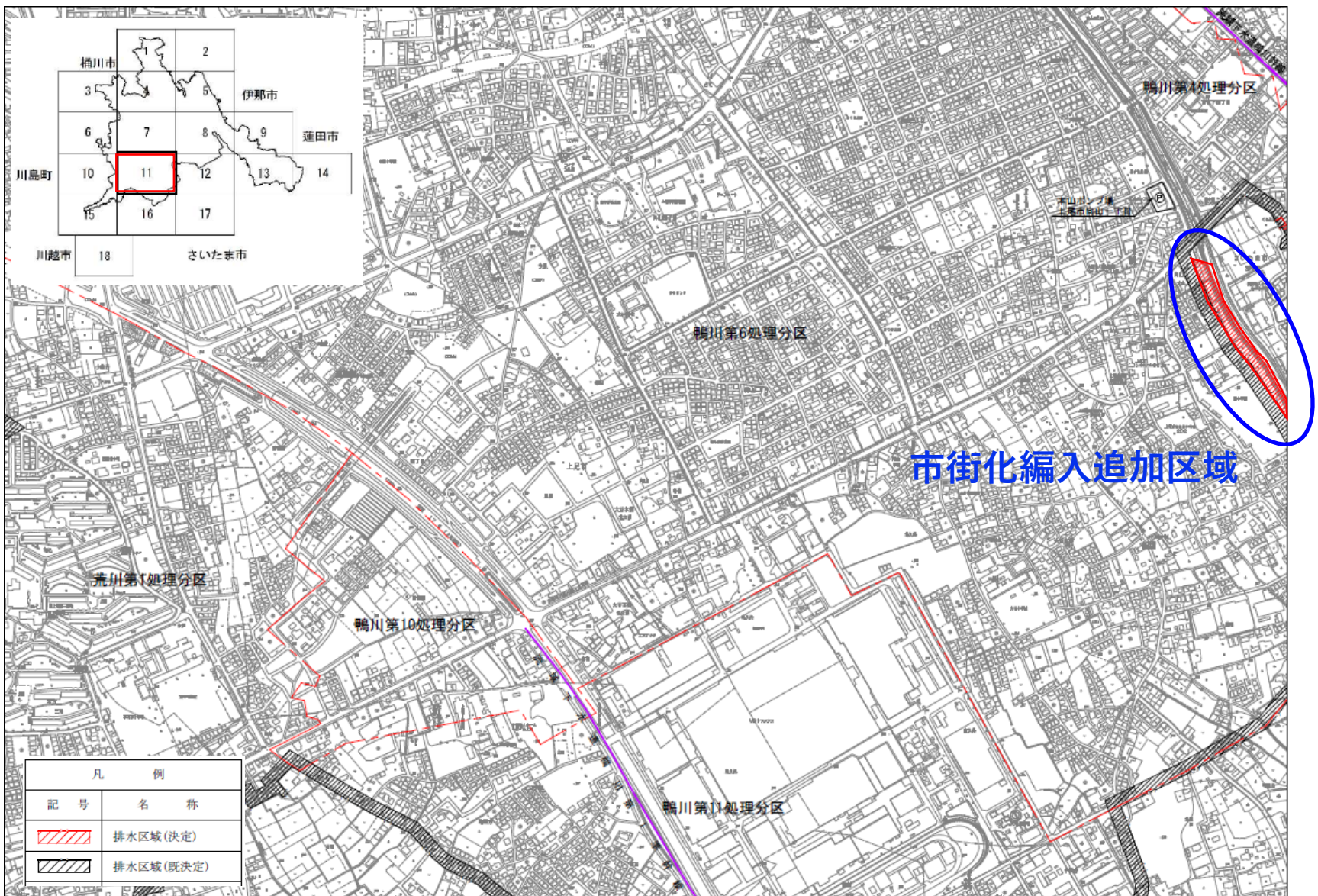

計画図（汚水）【主要な箇所2】

新旧対照表（雨水排水区域）

新

2. 排水区域

名　称	面　積	備　考		
上尾公共下水道	雨水 約　2,065ha	雨水		
		鴨川排水区	約	158.2 ha
		鴨川左岸第1排水区	約	48.5 ha
		鴨川左岸第2排水区	約	53.5 ha
		鴨川左岸第3排水区	約	22.8 ha
		鴨川左岸第4排水区	約	26.0 ha
		鴨川左岸第5排水区	約	36.6 ha
		鴨川左岸第7排水区	約	11.9 ha
		鴨川左岸第8排水区	約	7.1 ha
		鴨川左岸第9排水区	約	8.7 ha
		鴨川左岸第10排水区	約	1.5 ha
		鴨川左岸第11排水区	約	6.8 ha
		鴨川左岸その他	約	33.9 ha
		鴨川右岸第1排水区	約	46.2 ha
		芝川左岸第11排水区	約	2.8 ha
		芝川左岸第12排水区	約	25.5 ha
		芝川左岸第18排水区	約	17.6 ha
		芝川左岸第19-2排水区	約	9.6 ha
		芝川左岸第26排水区	約	18.9 ha
		原市沼川第5排水区	約	20.4 ha
		原市沼川第7排水区	約	37.1 ha
		原市沼川第11排水区	約	74.3 ha
		綾瀬川第2排水区	約	24.9 ha
		浅間川第1排水区	約	82.2 ha
		浅間川第3排水区	約	9.7 ha
		浅間川第4排水区	約	15.5 ha
		浅間川第5排水区	約	21.3 ha
		浅間川第6排水区	約	102.0 ha
		浅間川第7排水区	約	33.1 ha
		浅間川第8排水区	約	9.0 ha
		浅間川第9排水区	約	4.0 ha
		江川第5排水区	約	26.9 ha
		丸山第1排水区	約	17.2 ha
		丸山第4排水区	約	3.6 ha

旧

2. 排水区域

名　称	面　積	備　考		
上尾公共下水道	雨水 約　2,047ha	雨水		
		鴨川排水区	約	158.2 ha
		鴨川左岸第1排水区	約	48.5 ha
		鴨川左岸第2排水区	約	53.5 ha
		鴨川左岸第3排水区	約	22.8 ha
		鴨川左岸第4排水区	約	26.0 ha
		鴨川左岸第5排水区	約	36.6 ha
		鴨川左岸第7排水区	約	11.9 ha
		鴨川左岸第8排水区	約	7.1 ha
		鴨川左岸第9排水区	約	8.7 ha
		鴨川左岸第10排水区	約	1.5 ha
		鴨川左岸第11排水区	約	6.8 ha
		鴨川左岸その他	約	33.9 ha
		鴨川右岸第1排水区	約	46.2 ha
		芝川左岸第11排水区	約	2.8 ha
		芝川左岸第12排水区	約	25.5 ha
		芝川左岸第18排水区	約	0 ha
		芝川左岸第19-2排水区	約	9.5 ha
		芝川左岸第26排水区	約	18.9 ha
		原市沼川第5排水区	約	20.4 ha
		原市沼川第7排水区	約	37.1 ha
		原市沼川第11排水区	約	74.3 ha
		綾瀬川第2排水区	約	24.9 ha
		浅間川第1排水区	約	82.2 ha
		浅間川第3排水区	約	9.7 ha
		浅間川第4排水区	約	15.5 ha
		浅間川第5排水区	約	21.3 ha
		浅間川第6排水区	約	102.0 ha
		浅間川第7排水区	約	33.1 ha
		浅間川第8排水区	約	9.0 ha
		浅間川第9排水区	約	4.0 ha
		江川第5排水区	約	26.9 ha
		丸山第1排水区	約	17.2 ha
		丸山第4排水区	約	3.6 ha

雨水
約2,065ha

雨水
約2,047ha

約18ha増

総括図（雨水）

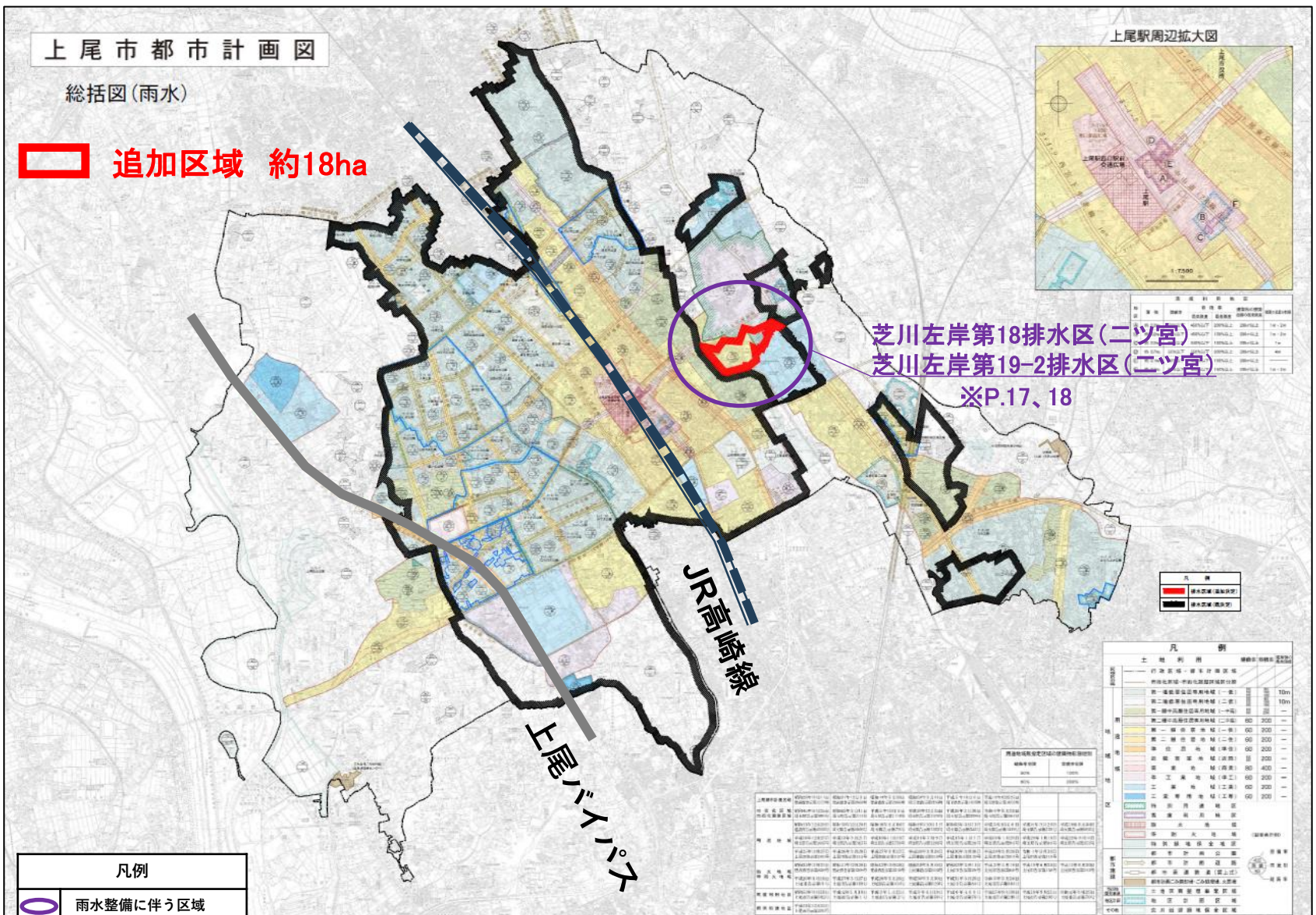

※議案書ページ番号

計画図（雨水）1

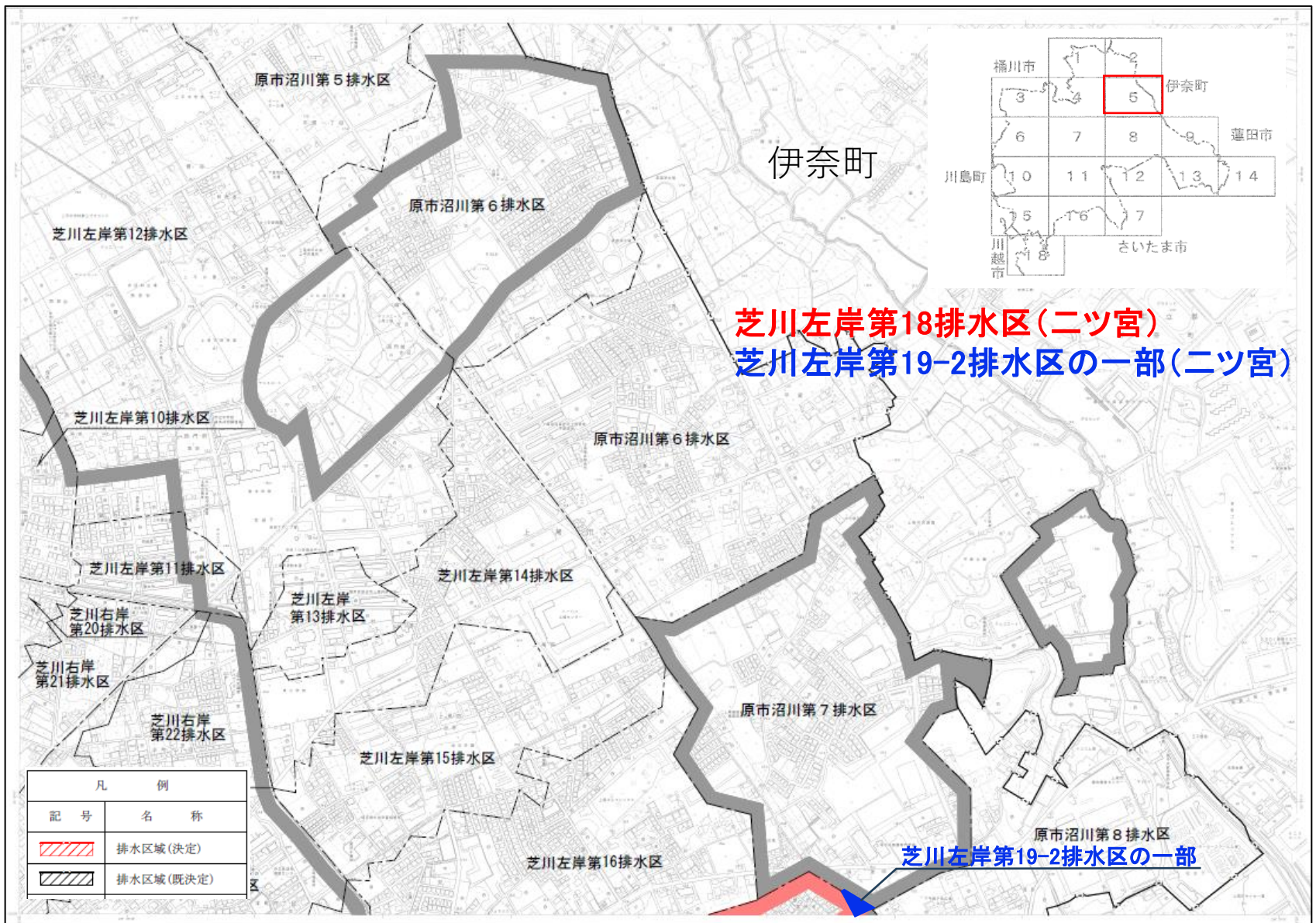
原市沼川第５排水区
伊奈町
原市沼川第６排水区
芝川左岸第12排水区
芝川左岸第18排水区（二ツ宮）
芝川左岸第19-2排水区の一部（二ツ宮）
芝川左岸第10排水区
原市沼川第６排水区
芝川左岸第11排水区
芝川左岸第14排水区
芝川左岸
第13排水区
芝川右岸
第20排水区
芝川右岸
第21排水区
芝川右岸
第22排水区
原市沼川第７排水区
芝川左岸第15排水区
原市沼川第８排水区
芝川左岸第19-2排水区の一部
芝川左岸第16排水区
凡　例
記　号
名　称
排水区域（決定）
排水区域（既決定）
桶川市
伊奈町
蓮田市
川島町
川越市
さいたま市

計画図（雨水）２

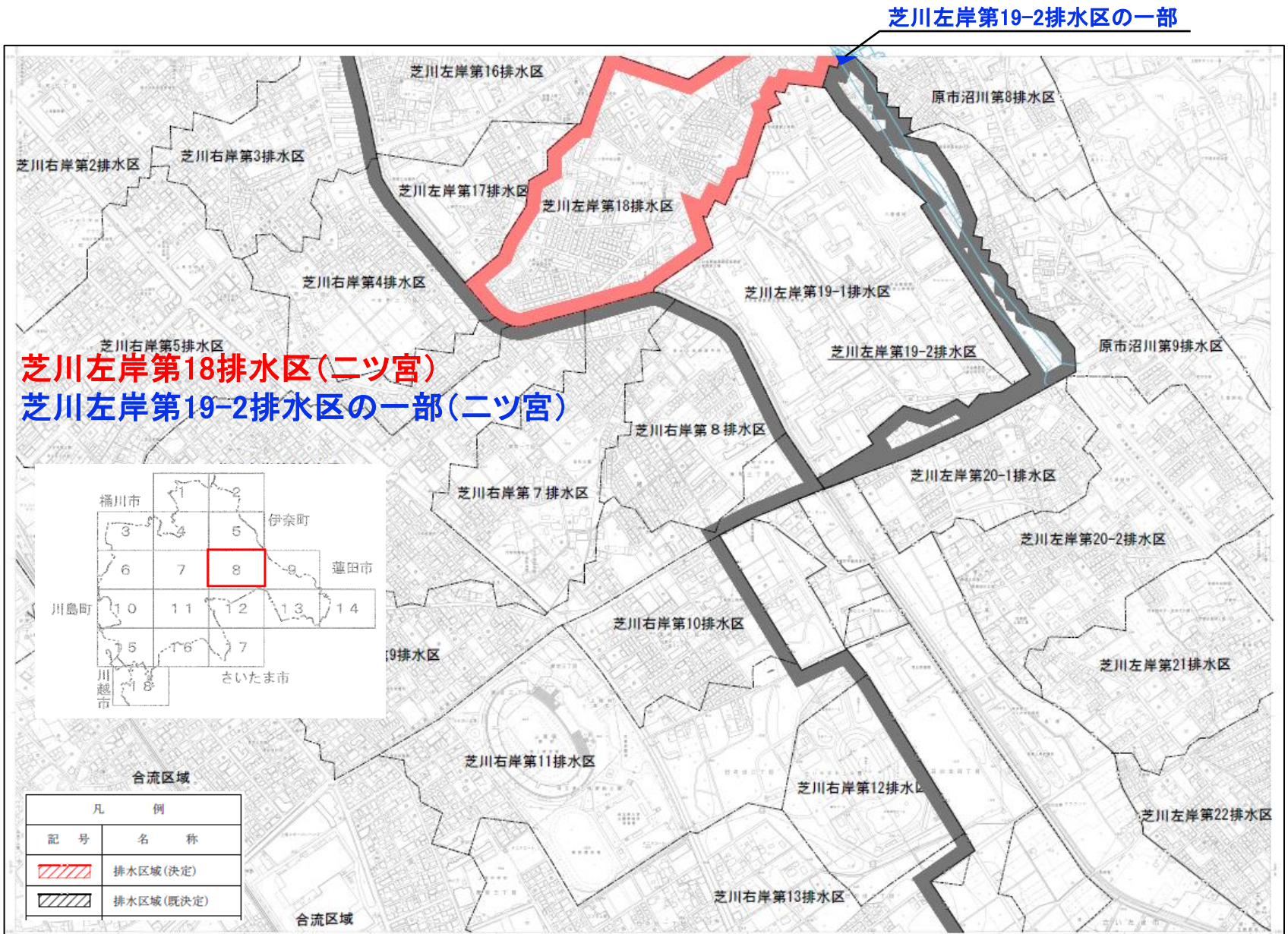
芝川左岸第19-2排水区の一部
芝川左岸第16排水区
原市沼川第8排水区
芝川右岸第2排水区
芝川右岸第3排水区
芝川左岸第17排水区
芝川左岸第18排水区
芝川右岸第4排水区
芝川左岸第19-1排水区
芝川右岸第5排水区
芝川左岸第19-2排水区
原市沼川第9排水区
芝川左岸第18排水区（二ツ宮）
芝川左岸第19-2排水区の一部（二ツ宮）
芝川右岸第８排水区
芝川左岸第20-1排水区
芝川右岸第７排水区
芝川左岸第20-2排水区
桶川市
伊奈町
蓮田市
川島町
川越市
さいたま市
芝川右岸第10排水区
芝川左岸第21排水区
芝川右岸第11排水区
芝川右岸第12排水区
芝川左岸第22排水区
芝川右岸第13排水区
合流区域
凡　例
記　号
名　称
排水区域(決定)
排水区域(既決定)

スケジュール（参考）

計画名	根拠法	R5年度	R6年度												R7年度以降
			4月	5月	6月	7月	8月	9月	10月	11月	12月	1月	2月	3月	
全体計画見直し				(～5/31)											
変更図書（素案）の作成			(～4/11)												
公聴会開催の公告	都市計画法 第16条第1項		(4/22～5/15)												
変更図書（素案）の公告・縦覧				(5/1～5/15)											
公聴会の開催（中止）				(5/31)											
変更図書（案）の確定					(6/28)										
県知事協議	都市計画法 第19条第3項					(7/17)									
県知事協議回答							(8/6)								
変更図書（案）の公告・縦覧	都市計画法 第17条第1項						(8/16～8/30)								
都市計画審議会諮問	都市計画法 第19条第1項								(10/11)						
決定告示・縦覧	都市計画法 第20条第1項、第2項														
事業計画（認可）の変更	都市計画法第59条第1項 下水道条第4条第1項														
事業の実施															

黒：実施済み

青：実施中または実施予定